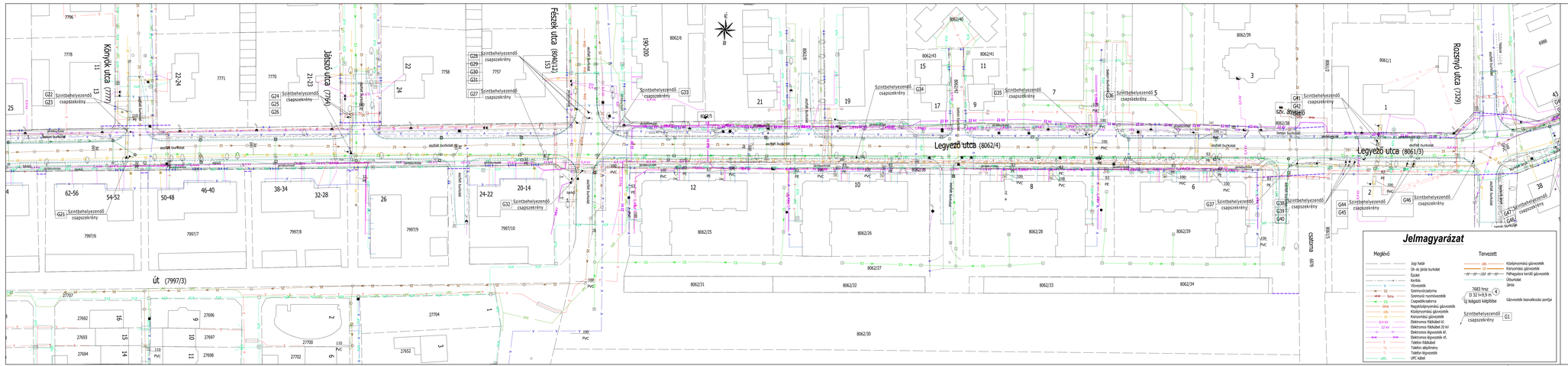

Tervező szervezet:
CÍVIS KOMPLEX MÉRNÖK KFT
4030 Debrecen, Gizella utca 13/D
Tel.: 06-30-582-7229
E-mail: info@civismft.hu

Megbízó: Nyíregyháza Megyei Jogú Város Önkormányzata 4400 Nyíregyháza, Kossuth tér 1.	Tervszám: CKM-042-2/2017	Dátum: 2018. január

Projekt azonosító: **TOP-6.1.5-15-NY1-2016-00002**

Projekt címe: **„Gazdaságfejlesztést és munkaerő-mobilitás ösztönzését szolgáló közlekedésfejlesztés Nyíregyháza délkelet és déllengyeli területein"**

Terv tárgya:
Nyíregyháza, Legyező utca fejlesztése
Gázvezetéken történő bevatkozási pontok - HELYSZÍNRAJZ II.

Felelős Tervező: Horváth Zsolt KÉ-K/09-0777

Tervezőmérnök: Máltis Péter

Tervezőmérnök: Gáva Dóra

Szakági tervező: DOPPEL Kereskedelmi és Szolgáltató Kft.
Cím:4400 Nyíregyháza, Harangláb tér 24. 3/4.
tel.: fax: (42) 508-023 ; mobil tel.: (20) 890-1686
E-mail:doppel@doppel.hu

Felelős Tervező: Orosz Tamás GO-T 15-0041

Szerkesztő: Orosz Tamás

Szerkesztő: Beleznai Judit

SZÉNHIDROGÉN VEZETÉK	Méretarány: **M = 1:500**	Terv fajta: Engedélyezési
Részrajzszám:		Rajzszám: **G-1.2**

A terv a CÍVIS KOMPLEX MÉRNÖK Kft. szellemi tulajdona.